

SEMBLANZA CURRICULAR DE AUTORES Y AUTORAS

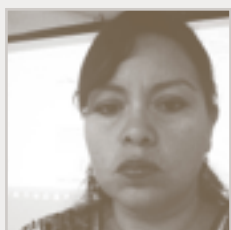

● Mtra. Linda Lönnqvist: gerente del proyecto CASSA por CAN y portavoz del equipo coordinador.



● Mtra. Nora Salomé Tzec Caamal: miembro de Ka' Kuxtal Much' Meyaj y Coordinadora Peninsular de CASSA.



● Dr. Mateo Mier y Terán: catedrático CONACYT-ECOSUR, investigador en agroecología política en el grupo de masificación de la agroecología. Coordinador académico del proyecto CASSA.



● Mtra. Yolotzin Magdalena Bravo Espinosa: Maestra en Ciencias en Recursos Naturales y Desarrollo Rural, sembradora urbana y agroecóloga en formación. Asistente de proyecto de CASSA.



● Dra. Helda Morales: investigadora del Departamento de Agricultura, Sociedad y Ambiente de El Colegio de la Frontera Sur. Coordina Laboratorios para la Vida (LabVida) y el grupo de investigación Masificación de la Agroecología. Corresponsable del proyecto CASSA ante ECOSUR.



● Bruce G. Ferguson: investigador del Departamento de Agricultura, Sociedad y Ambiente de ECOSUR y colaborador de LabVida.



● Mtra. Ixchel Carolina Anaya Zamora: Maestra en Ciencias en Recursos Naturales y Desarrollo Rural de ECOSUR.



● Elvia Quintanar Quintanar: miembro de Colectivo Isitame.



● Ana García Sempere: candidata a Doctora en Ecosur.